

Legende			
	Stahlbeton	OK	Oberkante
	Mauerwerk	UK	Unterkante
	Unbewehrter Beton	VK	Vorderkante
	Isotiererguss	VKR	Vorderkante roh
	Vorsatzschale Klinker	VKF	Vorderkante fertig
	Leichtbeton	UZ	Unterzug
	Leichte Trennwand	BR	Bildungshöhe
	Holzbauteil	OKFFB	OK Fertigfußboden
	Dämmstoffe weich	OKRFB	OK Rohboden
	Dämmstoffe hart	UKRFB	UK Fertigdecke
	Metalle	UKRD	UK Rohdecke
	WSMA Wandschlitzausparnung	NA	Notausgang
	WD Wandsdurchbruch	BA	Bodenaufbau
	DD Deckendurchbruch	DA	Dachaufbau
	BD Bodendurchbruch	RR	Regenrohr
	KB Kernbohrung Boden / Decke	LD	Lichter Durchgang
	Bauteil oberhalb/hinter Schnittebene	RW	Rettungsweg
	Bauteil verdeckt	RS + s	Rauchschutz u. Selbstschließend
		d + s	Dicht- u. Selbstschließend
		PU	Putz
		SB	Sichtbeton
		FL	Fliesen
		PU + FL	Putz + Fliesen

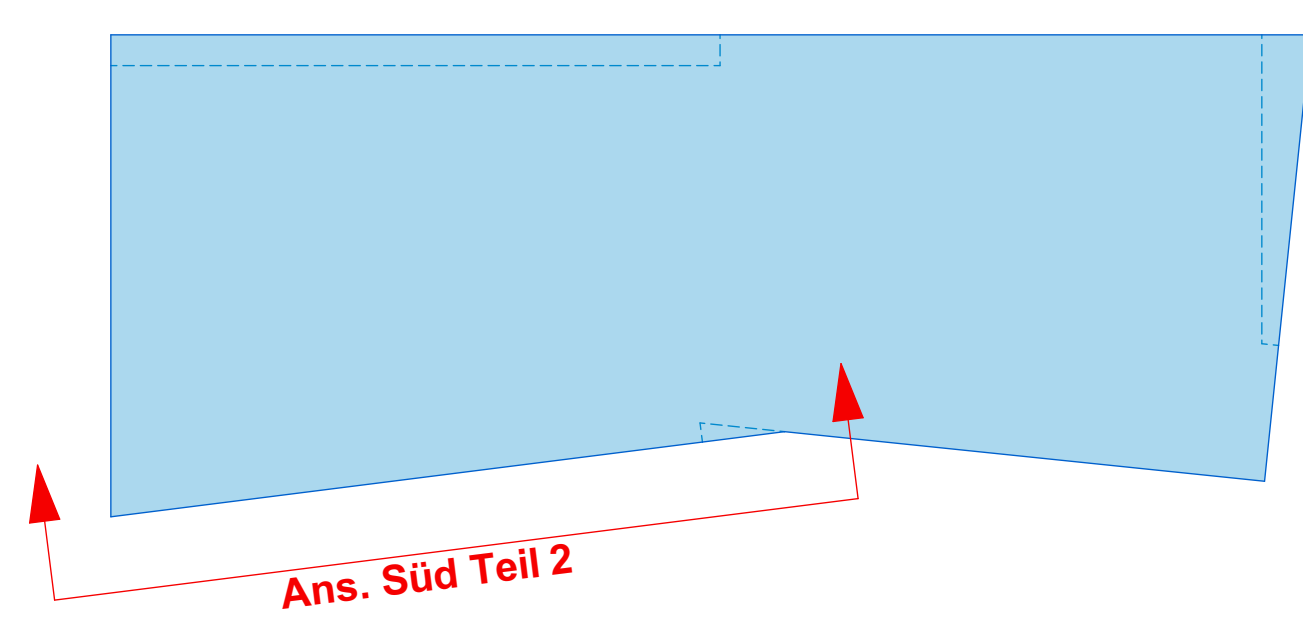
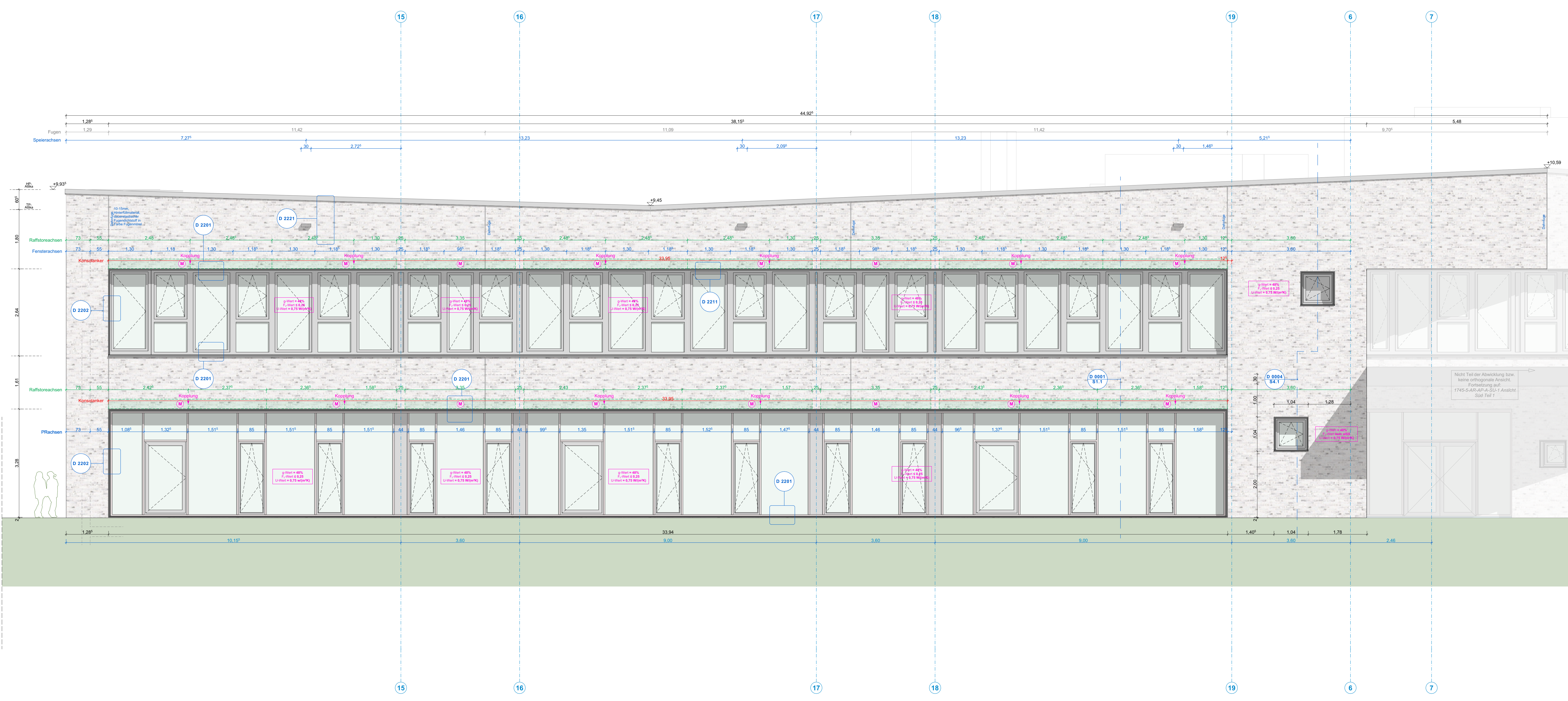

Alle Maße und Angaben sind vor der Ausführung und Fertigung verantwortlich zu prüfen. Dieser Plan gilt nur in Verbindung mit den weiteren Architekturausführungsplänen sowie den Statik- und Haustechnikplänen. Unstimmigkeiten, auch bezüglich der vorhandenen Vorgaben der Baustelle, sind umgehend mit den Architekten zu klären. Es gilt jeweils der Plan mit dem höheren Index. Eine Weitergabe dieser Zeichnung, ihres Inhalts, oder Vervielfältigung, gleich mit welchem Verfahren, ist ohne die schriftliche Zustimmung der Architekten unzulässig. Höhenangaben aller Ausparnungen beziehen sich auf OKRFB. Angaben der Türöffnungen als Rohbreite sowie Rohhöhe von OKFFB.

Plannummer	1745-5-AR-AP-A-SU-2-06-E
Projektname	1745-5-AR-AP-A-SU-2-06-E
Leistungsphase	1745-5-AR-AP-A-SU-2-06-E
Planart	1745-5-AR-AP-A-SU-2-06-E
Entwurf	1745-5-AR-AP-A-SU-2-06-E
Darstellung	1745-5-AR-AP-A-SU-2-06-E
Prüfung	1745-5-AR-AP-A-SU-2-06-E
Planstatus	1745-5-AR-AP-A-SU-2-06-E
Planart	1745-5-AR-AP-A-SU-2-06-E

Ausführungsplanung



Projekt **Neubau einer Grundschule**
Leoschule Lünen
Bismarckstraße 1
44532 Lünen

Bauherr **ZGL**
Stadtbetrieb Zentrale Gebäudebewirtschaftung Lünen
Willy-Brandt-Platz 5
44532 Lünen
Tel. 02306 | 104-0

Architekt

Planinhalt **Ansicht Süd Teil 2**
Maßstab Einheit Blattformat Ausgabedatum
1:50 m/cm 1189/841 19.03.2026

Unterschrift / Datum **Anlage zum LV - Nur zur Angebotskalkulation**
Bauherr Architekt